



## Etat-Major de Régiment

| EMPLOI ORGANIQUE                                   | NOM<br>ET INITIALES DES<br>PRÉNOMS | GRADE                   | MUTATIONS — OBSERVATION |
|--|------------------------------------|-------------------------|-------------------------|
| Colonel adj. Col. ad.                              | BOURGIES, M. L.                    | Lieut. Colonel          | Hyg. I A n. 129         |
| Capitaine Adjudant<br>Major.                       | BERGER, G. L. M. J. G.             | Cap. Comdt              | Hyg. I D n. 129         |
| Officier subalterne                                | DETHIER, M. P. J.                  | Cap. Comdt              | Hyg. I D                |
| Officier subalterne<br>mésariicien                 | JOACHIM, L. F. R. J.               | Lieutenant              |                         |
| Officier subalterne<br>porte-drapeau               | BOTMAN, V. J. M.                   | Lieutenant<br>(m. 1931) |                         |
| Officier subalterne<br>T.S.                        | BURNOTTE, R. E.<br>n. 129          | Lieutenant<br>(m. 1931) |                         |
| Lieut. adj. / Lieut.<br>officier de renseignements | BERNARD, P.                        | Lieutenant<br>(m. 1936) | I D n. 2600 /           |
| Lieut. adj. / Lieut.<br>Officier de matériel       | NÔEL, P. E. Y.                     | Lieutenant<br>(m. 1936) | I C D. V. n. 2600       |

2<sup>e</sup> Compagnie

| EMPLOI ORGANIQUE                  | NOM<br>ET INITIALES DES<br>PRÉNOMS          | GRADE                         | MUTATIONS — OBSERVATIONS |
|-----------------------------------|---|-------------------------------|--------------------------|
| Capitaine                         | GOFFOY, P.A.M.G.<br>223, Av. Rosalie, Yvoir | Lieutenant /                  | s/obense                 |
| Lieutenant en chef<br>chef de Bon | BURNET, A.                                  | Lieutenant<br>(m. 1916)       | D.C.J. Muzen 25.5.40     |
| Adjoint au chef<br>de Bon         | LAMBERT, M.A.                               | P.S.L.N.<br>(m. 1932)         |                          |
| Lieut. en chef<br>chef de Bon     | CONTRARDY, R.L.                             | Lieutenant<br>(m. 1931)       | S.D n° 2567 /            |
| Adjoint au chef<br>de Bon         | LIBERTIAUX, S.C.V.                          | Adjudant<br>en 2 <sup>e</sup> | le Venne des S.C.A       |
| Lieut. en chef<br>chef de Bon     | THOMAS, L.F.V.G.                            | Lieutenant                    |                          |
| Adjoint au chef<br>de Bon         | BLONDELET, G.M.                             | C.S.L.R. (R2)<br>(m. 1926)    |                          |
| Lieut. en chef<br>chef de Bon     | LEONARDI, R.J.T.                            | Lieutenant<br>(m. 1924)       | S.D n° 249 /             |

## Etat-Major de Régiment

| EMPLOI ORGANIQUE   | NOM<br>ET INITIALES DES<br>PRÉNOMS | GRADE                                   | MUTATIONS - OBSERVATION |
|--|------------------------------------|---|-------------------------|
| Colonel ou Lt. Colonel   | BOURGIES, M. L.                    | Lieut. Colonel                          | pluy IA n° 10           |
| Capitaine Adjudant<br>Major                                    | BERGER, G. L. M. J. G.             | Cap. Comdt                              | pluy IA n° 12           |
| Officier subalterne  | DETHIER, M. P. J.                  | Cap. Comdt                              | pluy IA                 |
| Officier subalterne<br>mécanicien                              | JOACHIM, L. F. R. J.               | Lieutenant                              |                         |
| Officier subalterne<br>porte-drapeau                           | BOTMAN, V. J. M.                   | Lieutenant<br>(m. 1931)                 |                         |
| Officier subalterne<br>T.S.                                    | BURNOTTE, R. E.<br>20/129          | Lieutenant<br>(m. 1931)                 |                         |
| Lieut. ou 1 <sup>er</sup> Lieut.<br>officier de renseignements | BERNARD, P.                        | Lieutenant<br>(m. 1936)                 | IA n° 2600              |
| Lieut. ou 1 <sup>er</sup> Lieut.<br>Officier de matériel       | NOËL, P. E. V.                     | 1 <sup>er</sup> Lieutenant<br>(m. 1932) | D.C.D. Vuchet 3/11      |

2<sup>e</sup> Compagnie

| EMPLOI ORGANIQUE                        | NOM<br>ET INITIALES DES<br>PRÉNOMS | GRADE                       | MUTATIONS - OBSERVATIONS           |
|---|------------------------------------|-----------------------------|------------------------------------|
| Capitaine                               | GOFFOY, P.A.M.G.                   | Lieutenant                  | 223, Av. Rosalie, Yvoir s/abbense  |
| Lieutenant au Lieutenant<br>chef de Bon | BURNET, A.                         | Lieutenant<br>(an. 1916)    | D.C.D. Muegen 25.5.40              |
| Adjoint au chef<br>de Bon               | LAMBERT, M.A.                      | C.S.L.P.<br>(an. 1932)      |                                    |
| Lieut. au Lieutenant<br>chef de Bon     | CONTRARDY, R.L.                    | Lieutenant<br>(an. 1933)    | D.D. n° 2567                       |
| Adjoint au chef<br>de Bon               | LIBERTIAUX, S.E.V.                 | Adjudant<br>an 22           | 2 <sup>e</sup> li. Venne des S.C.A |
| Lieut. au Lieutenant<br>chef de Bon     | THUMAS, L.F.V.G.                   | Lieutenant                  |                                    |
| Adjoint au chef<br>de Bon               | BLONDELET, G.M.                    | C.S.L.P. (R2)<br>(an. 1926) |                                    |
| Lieut. au Lieutenant<br>chef de Bon     | LEONARDI, R.J.T.                   | Lieutenant<br>(an. 1924)    | D.D. n° 244                        |

VI C.A. *faute*  
 27 ch.A.

5<sup>e</sup> Régiment de Chasseurs Ardennais

ORDRE DE BATAILLE N° 4

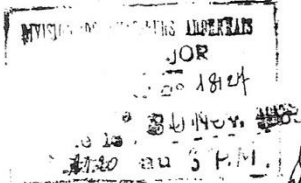

ARRÊTÉ, à *Couvin*, le *30 novembre* 19*29*.  
 2423/179 Le *Major BOURGIES*  
 Commandant le 5<sup>e</sup> Rég. Ch. Ard.

*Bourgies*

| Résumé chronologique succinct de la situation du Corps, Service ou Organisme. |   |
|---|---|
| DATES   | SITUATION   |
| 26. 8. 1929   | I/5 ch.A. cantonné à <i>Veilles</i>   |
| 28. 8. 1929   | I/5 ch.A. cantonné à <i>Dorinne</i> et entre <i>Yvoir</i> et <i>Blanc</i>             |
| 28. 8. 1929   | 5 ch.A. (moins le I.) cantonné à <i>Veilles</i>                                       |
| 27. 9. 1929   | 5 ch.A. (moins le I.) sur la <i>position de Namêche</i> à <i>Yvoir</i>                |
| 2. 10. 1929   | I/5 ch.A. cantonné à <i>Oclair</i> et <i>Cast</i> et <i>Borlu</i>                     |
| 3. 10. 1929   | I/5 ch.A. cantonné à <i>Coeuvagne</i> - <i>Bandé</i> , <i>Cherrier</i> et <i>Chay</i> |
| 4. 10. 1929   | I/5 ch.A. cantonné à <i>Pumste</i> , <i>Dinant</i> et <i>Yvoir</i>                    |
| 21. 10. 1929  | 1 <sup>re</sup> Cie/5 ch.Ard. évacuée sur le camp de <i>Beverloo</i> .                |
| 8. 11. 1929   | Reentrée du I/5 ch.A. à <i>Veilles</i> (moins la 1 <sup>re</sup> Cie)                 |
| 9. 11. 1929   | Départ du I/5 ch.A. à <i>Moha</i> (moins la 1 <sup>re</sup> Cie)                      |
| 9. 11. 1929   | Départ de la 1 <sup>re</sup> Cie/5 ch.A. de <i>Beverloo</i> pour <i>Buiget</i> .      |
| 10. 11. 1929  | Départ du I/5 ch.A. (moins la 1 <sup>re</sup> Cie) à <i>Yvoir</i> et <i>Pumste</i>    |
| 10. 11. 1929  | 5 ch.A. (moins le I.) sur la <i>position de Ceffe</i> à <i>Bel Oha</i> .              |
| 16. 11. 1929  | Départ de la 1 <sup>re</sup> Cie/5 ch.A. de <i>Buiget</i> pour <i>Enchaillet</i> .    |

37303. — 20,000 ex. — (N° 181/305 du P. C.)

DOCUMENT RENOUELÉ le ..... 19.....

Le .....

3

*Marché*

C O P I E

Secret

Page 1.

T. D. L. N.

5 CHA

MODÈLE G

5<sup>e</sup> Régiment de Chasseurs Ardennais

# ORDRE DE BATAILLE N° 3

ARRÊTÉ, à Landenne / Meuse, le 31-10-1939

1209/87 Le Major BOURGIES  
Commandant le 5 CHA.

| Résumé chronologique succinct de la situation du Corps, Service ou Organisme. |  |
|---|--|
| DATES   | SITUATION  |
| 26-8-1939   | I / 5 Ch. A. cantonné à Seilles                                |
| 28-8-1939   | I / 5 Ch. A. cantonné à Dorinne et entre Yvoir et Houy         |
| 28-8-1939   | 5 Ch. A. (moins le I) cantonné à Seilles                       |
| 31-8-1939   | 5 Ch. A. (moins le I) sur la position de Samêche à Gire        |
| 2-10-1939   | I / 5 Ch. A. cantonné à Ochaïn et Bois et Bornu                |
| 3-10-1939   | I / 5 Ch. A. cantonné à Ceruagne, Penne, Clavier et Ochaïn     |
| 4-10-1939   | I / 5 Ch. A. cantonné à Juvode, Dinant et Yvoir                |
| 31-10-1939  | 1 <sup>re</sup> Cie 5 Ch. A. évacué sur le camp de Surlébo     |
| 22/11   | Service C. P. Ann. 2 <sup>cl</sup> tenu du 1 <sup>er</sup> Co. |
| 25/11   | Adm. L.F.E.B. Cap. com. du D.R.I. / D. Ch. 2                   |
| "   | Laf. 2 <sup>cl</sup> T. L. A. " " " 3 <sup>e</sup> Ch. A.      |

37303. — 20.000 ex. — 12<sup>e</sup> 154/305 du P. C. J. Active

DOCUMENT RENOUVELÉ le ..... 19.....

Le .....

7

Transmis à Monsieur le Ministre de la Défense Nationale. — S. P. M. - 1<sup>re</sup> Section.

